設計階段管理架構圖

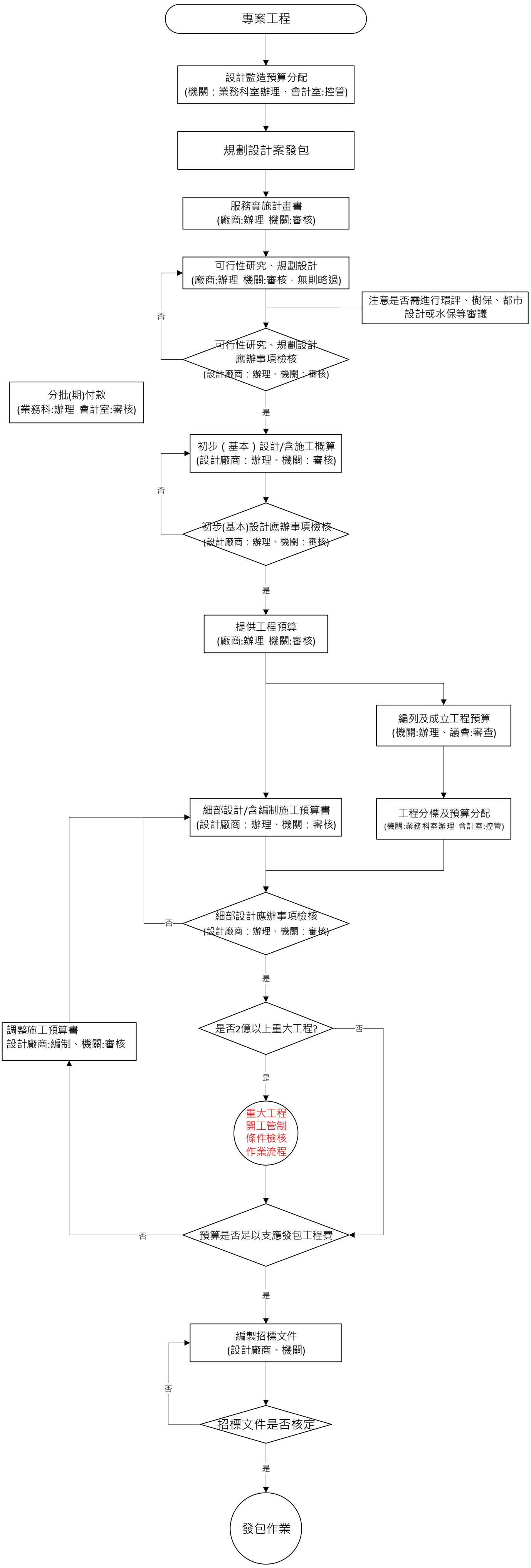
專案工程
設計監造預算分配
(機關：業務科室辦理、會計室:控管)
規劃設計案發包
服務實施計畫書
(廠商:辦理 機關:審核)
可行性研究、規劃設計
(廠商:辦理 機關:審核，無則略過)
注意是否需進行環評、樹保、都市設計或水保等審議
否
可行性研究、規劃設計
應辦事項檢核
(設計廠商：辦理、機關：審核)
分批(期)付款
(業務科:辦理 會計室:審核)
是
初步（基本）設計/含施工概算
(設計廠商：辦理、機關：審核)
否
初步(基本)設計應辦事項檢核
(設計廠商：辦理、機關：審核)
是
提供工程預算
(廠商:辦理 機關:審核)
編列及成立工程預算
(機關:辦理、議會:審查)
細部設計/含編制施工預算書
(設計廠商：辦理、機關：審核)
工程分標及預算分配
(機關:業務科室辦理 會計室:控管)
否
細部設計應辦事項檢核
(設計廠商：辦理、機關：審核)
是
調整施工預算書
設計廠商:編制、機關:審核
是否2億以上重大工程?
否
是
重大工程
開工管制
條件檢核
作業流程
否
預算是否足以支應發包工程費
是
編製招標文件
(設計廠商、機關)
否
招標文件是否核定
是
發包作業